



### PVC en aluminium deuren met een knippoog naar hout

- Uitvoerbaar in PVC en aluminium.
- Mogelijk met sierlijst en bossing of met bossing alleen.
- Ook verkrijgbaar als borstweringspaneel.
- In PVC verkrijgbaar in een breed kleurenpalet: houtnerf-structuur of gelakt
- In aluminium uitvoerbaar in alle RAL-kleuren: ook stuctuurlakken.
- Voorzien van een automatische tochtafsluiter: zorgt voor een perfecte afdichting tegenover de dorpel.
- Regelbare scharnieren: zorgen voor een levenslange goede werking.
- Voorzien van een blind, beveiligd cilinderplaatje.

# PVC & ALU

## DEURPANELEN MET SIERLIJST EN BOSSING



- Uitvoerbaar in PVC en aluminium.
- Mogelijk met sierlijst en bossing of met bossing alleen.
- Ook verkrijgbaar als borstweringspaneel. (zie foto hiernaast)
- In PVC verkrijgbaar in volgende kleuren:
  - gebroken wit generfd, (RAL 9001F)
  - antracietgrijs generfd, (RAL 7016F)
  - staalblauw generfd, (RAL 5011F)
  - kwartsgrijs generfd, (RAL 7039F)
  - gouden eik generfd
  - notelaar generfd
  - en alle RAL-kleuren bij gelakte pvc



- In aluminium uitvoerbaar in alle RAL-kleuren: ook structuurlakken
- Standaard driepuntsluiting met haakslot onder en boven
- Breed gamma siertrekkers en deurkrukken mogelijk.
- Voorzien van een automatische tochtafsluiter: zorgt voor een perfecte afdichting t.o.v. de dorpel.
- Blind cilinderplaatje.
- Mogelijk om uit te voeren met glas.

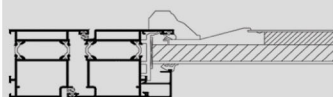

Paneel met sierlijst en bossing

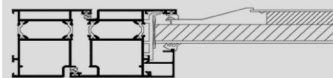

Paneel met bossing

### Beschikbare modellen

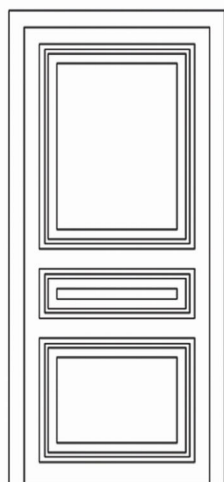

Model 1

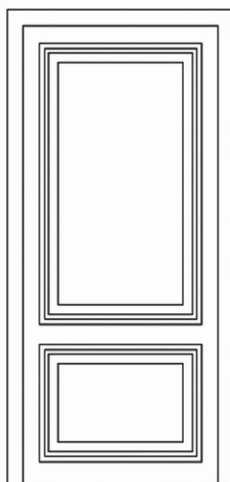

Model 2

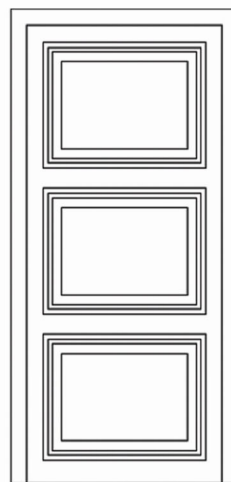

Model 3

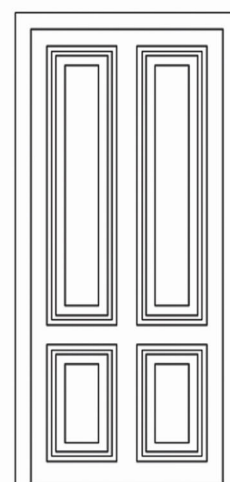

Model 4